# Nosotros ponemos la casa, tú la llenas de vida.

PUERTA BARQUETA
SEVILLA

## 30 Viviendas, garajes y trasteros. Puerta Barqueta. Sevilla.

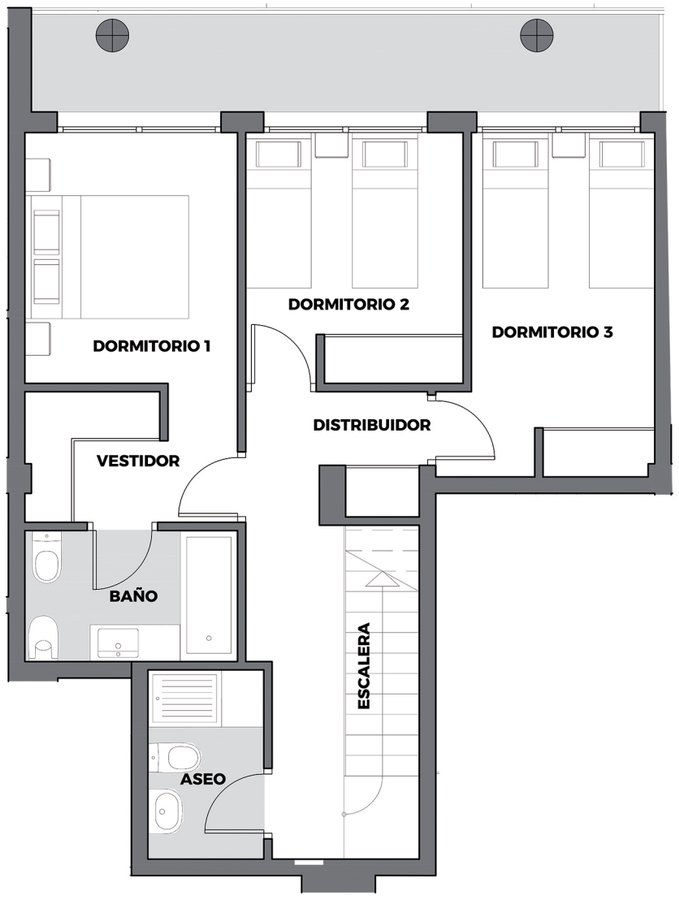


PLANTA ENTREPLANTA

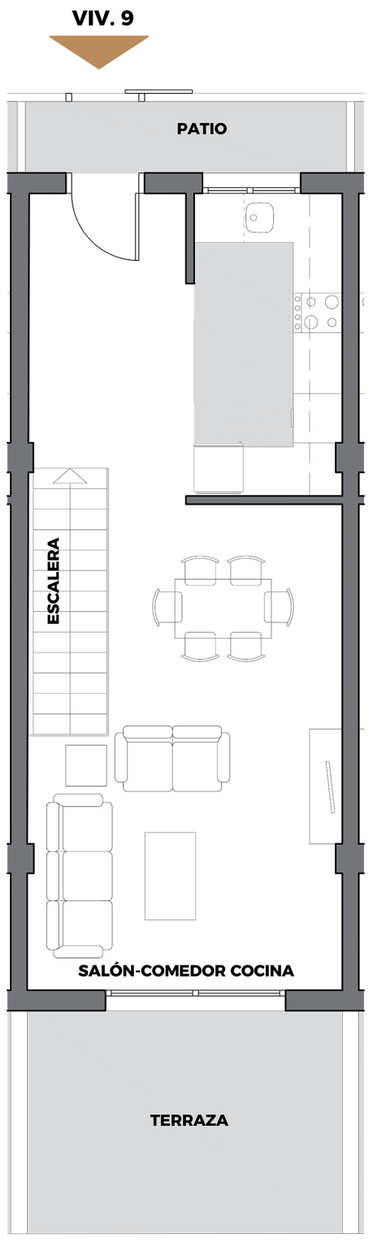


PLANTA PRIMERA

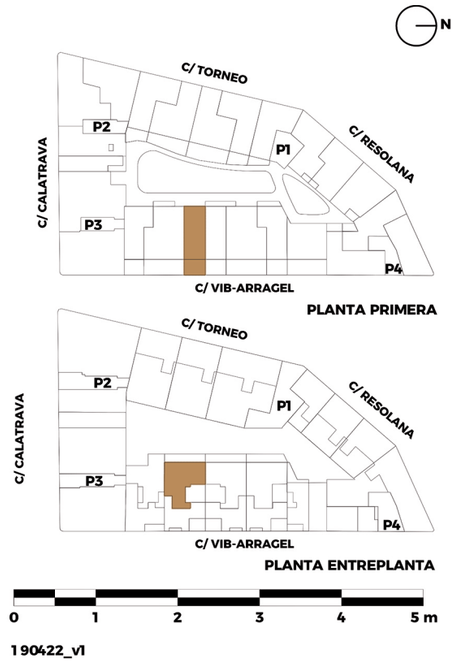


Portal 1. Vivienda 9
Planta entreplanta y primera

| | | | Decreto 218/ 2005 | |
|---|---|---|---|---|
| SUPERFICIE CONSTRUIDA INTERIOR | 95.11 | $m^2$ | | |
| SUPERFICIE CONSTRUIDA EXTERIOR | 25.88 | $m^2$ | | |
| **SUPERFICIE CONSTRUIDA TOTAL** | 120.99 | $m^2$ | **116.98** | $m^2$ |
| SALÓN COMEDOR COCINA | 33.56 | $m^2$ | | |
| DISTRIBUIDOR | 7.93 | $m^2$ | | |
| ESCALERA | 4.07 | $m^2$ | | |
| DORMITORIO 1 y VESTIDOR | 12.10 | $m^2$ | | |
| DORMITORIO 2 | 9.80 | $m^2$ | | |
| DORMITORIO 3 | 8.07 | $m^2$ | | |
| BAÑO 1 | 4.16 | $m^2$ | | |
| ASEO 1 | 3.27 | $m^2$ | | |
| SUPERFICIE ÚTIL INTERIOR | 82.96 | $m^2$ | | |
| SUPERFICIE ÚTIL EXTERIOR | 23.00 | $m^2$ | | |
| SUPERFICIE ÚTIL TOTAL | **105.96** | $m^2$ | **91.26** | $m^2$ |

acciona

La información contenida en este documento, incluido el mobiliario, tiene mero carácter comercial e ilustrativo, pudiendo sufrir pequeñas variaciones por razones técnicas, comerciales o jurídicas durante la ejecución de las obras, sin que estas en su caso impliquen menoscabo en el nivel global de calidades (RD 515/89 21 de Abril). La superficie útil según decreto 218/2005, se define como la superficie del suelo interior de la vivienda y el 50% de los espacios exteriores privativos ( limitándose al 10% de la superficie útil interior).