

**NOSOTROS PONEMOS LA CASA
TÚ LA LLENAS DE VIDA.**

**Avenida del Puerto
Valencia**

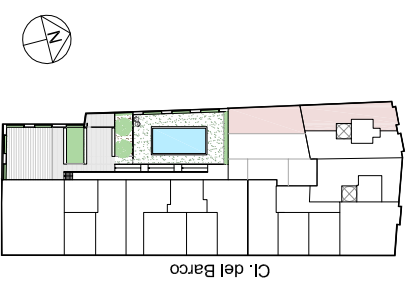
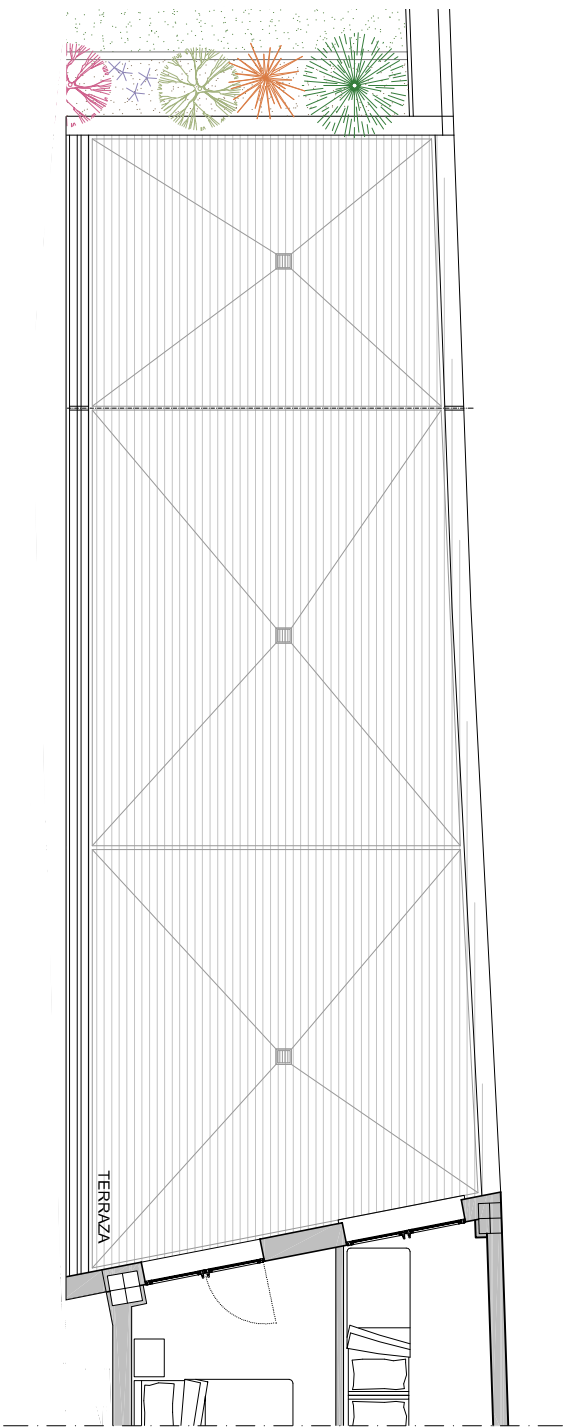
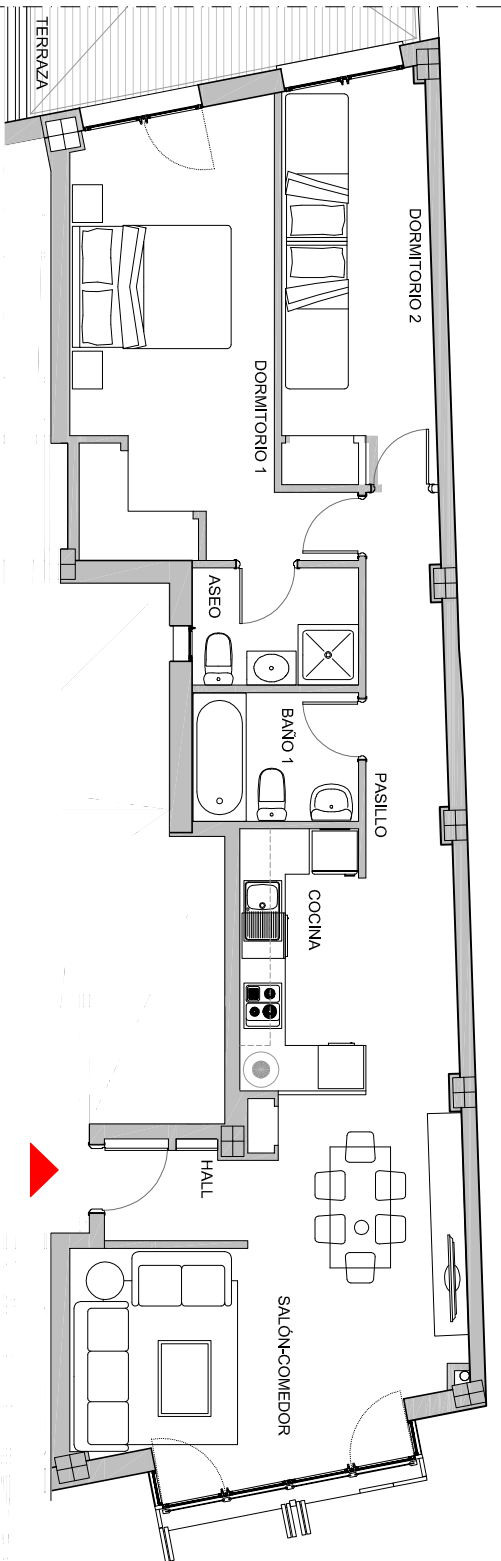

Av. del Puerto

Cl. del Barco



**PORTAL 5 PLANTA 1
NÚMERO 1**

Hall	2,61 m²
Pasillo	5,21 m²
Cocina	8,97 m²
Salón-comedor	20,60 m²
Aseo	3,49 m²
Baño 1	3,82 m²
Dormitorio 1	16,67 m²
Dormitorio 2	10,62 m²
Superficie Útil Interior	71,99 m²
Sup. Construida:	88,28 m²
Sup. Construida con Comunes:	116,77 m²
Sup. Terrazas	79,07 m²



La Sociedad Promotora se reserva el derecho a efectuar durante el transcurso de la ejecución de las obras, las modificaciones necesarias por exigencias de orden técnico, jurídico o comercial, sin que esto implique un menosprecio en el nivel global de calidades. Las superficies son aproximadas y susceptibles de cambios por exigencias técnicas. Las superficies definitivas serán las que resulten de la ejecución de la obra. En todo caso no se modificarán las características arquitectónicas, estructurales, funcionales y ornamentales y los servicios del edificio que resulten de la publicidad promocional. Los materiales naturales, madera o piedra, por sus propias características pueden sufrir variaciones en tonalidad y textura. Las dimensiones de los armarios empotrados, en su caso, se adaptarán a la obra con medidas normalizadas del fabricante. Este plano anula cualquier otro emitido con anterioridad. El amueblamiento tiene únicamente efecto decorativo y no está incluido.