



LOS TILOS DE
NEGURI



Viviendas únicas en un lugar exclusivo

Planta Tercera - Portal 1C

La Sociedad Promotora se reserva el derecho a efectuar durante el transcurso de la ejecución de las obras, las modificaciones necesarias por exigencias de orden técnico, jurídico o comercial, sin que esto implique un menoscabo en el nivel global de calidades. Las superficies son aproximadas y susceptibles de cambios por exigencias técnicas. Las superficies definitivas serán las que resulten de la ejecución de la obra. En todo caso no se modificarán las características arquitectónicas, estructurales, funcionales y ornamentales y los servicios del edificio que resulten de la publicidad promocional. Los materiales naturales, madera o piedra, por sus propias características pueden sufrir variaciones en tonalidad y textura. Las dimensiones de los armarios empotrados, en su caso, se adaptarán a la obra con medidas normalizadas del fabricante. Este plano anula cualquier otro emitido con anterioridad. El amueblamiento tiene únicamente efecto decorativo y no está incluido.

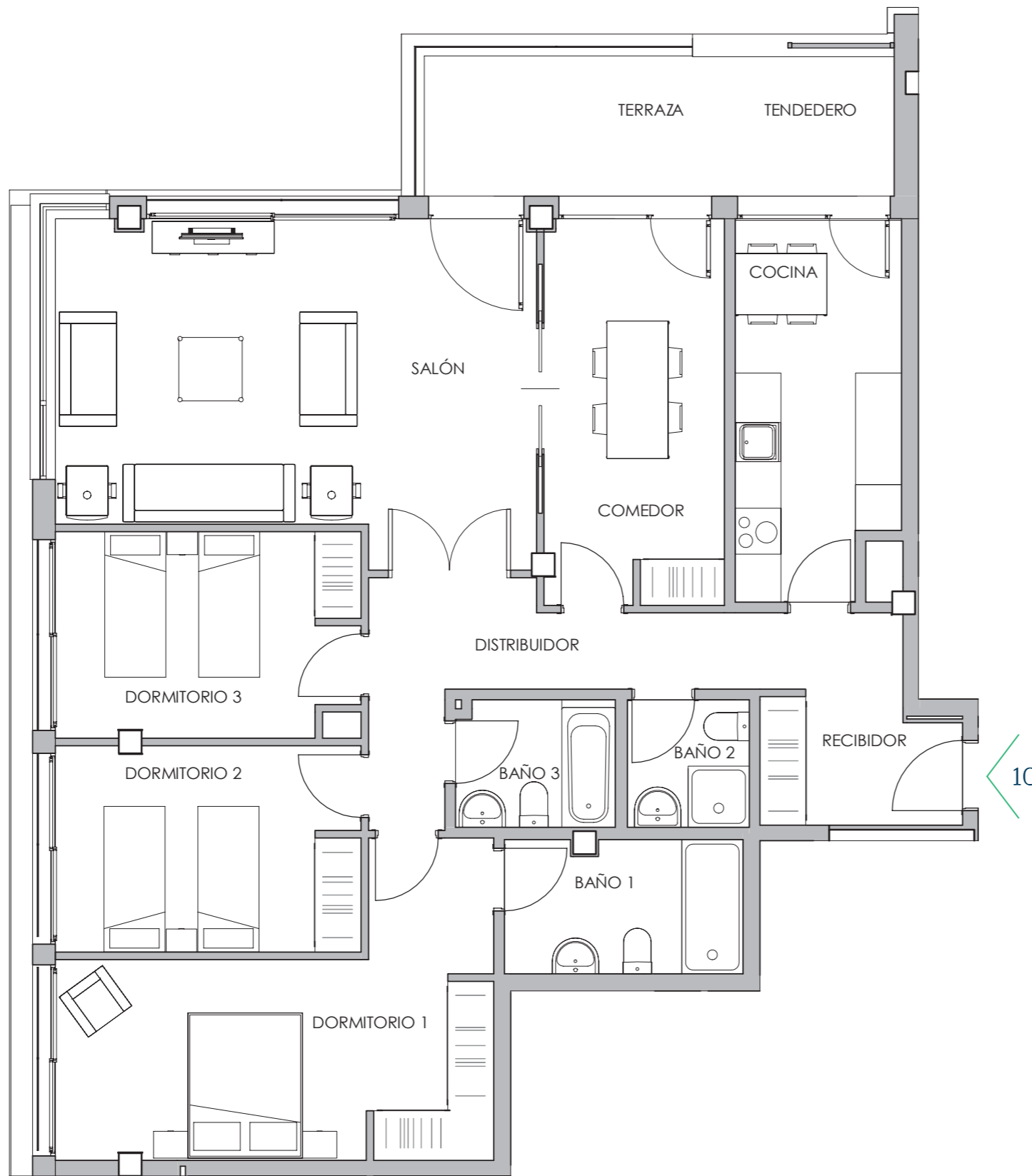

Viviendas únicas
en un lugar exclusivo



PLANTA TERCERA - PORTAL 1C

| | |
|-----------------------------------|---------------|
| Recibidor | 4,32 |
| Salón-Comedor | 26,41 |
| Comedor | 11,83 |
| Cocina | 10,36 |
| Distribuidor | 9,85 |
| Dormitorio 1 | 17,56 |
| Baño 1 | 5,41 |
| Dormitorio 2 | 10,72 |
| Dormitorio 3 | 10,46 |
| Baño 2 | 2,66 |
| Baño 3 | 3,43 |
| SUP. ÚTIL CERRADA INTERIOR | 113,01 |
| Tendedero | 4,00 |
| Terraza descubierta en pl. 3ª | 7,31 |
| Terraza desc. en plta. cubierta | 96,86 |
| SUP. ÚTIL EXTERIOR | 108,17 |

La Sociedad Promotora se reserva el derecho a efectuar durante el transcurso de la ejecución de las obras, las modificaciones necesarias por exigencias de orden técnico, jurídico o comercial, sin que esto implique un menoscabo en el nivel global de calidades. Las superficies son aproximadas y susceptibles de cambios por exigencias técnicas. Las superficies definitivas serán las que resulten de la ejecución de la obra. En todo caso no se modificarán las características arquitectónicas, estructurales, funcionales y ornamentales y los servicios del edificio que resulten de la publicidad promocional. Los materiales naturales, madera o piedra, por sus propias características pueden sufrir variaciones en tonalidad y textura. Las dimensiones de los armarios empotrados, en su caso, se adaptarán a la obra con medidas normalizadas del fabricante. Este plano anula cualquier otro emitido con anterioridad. El amueblamiento tiene únicamente efecto decorativo y no está incluido.

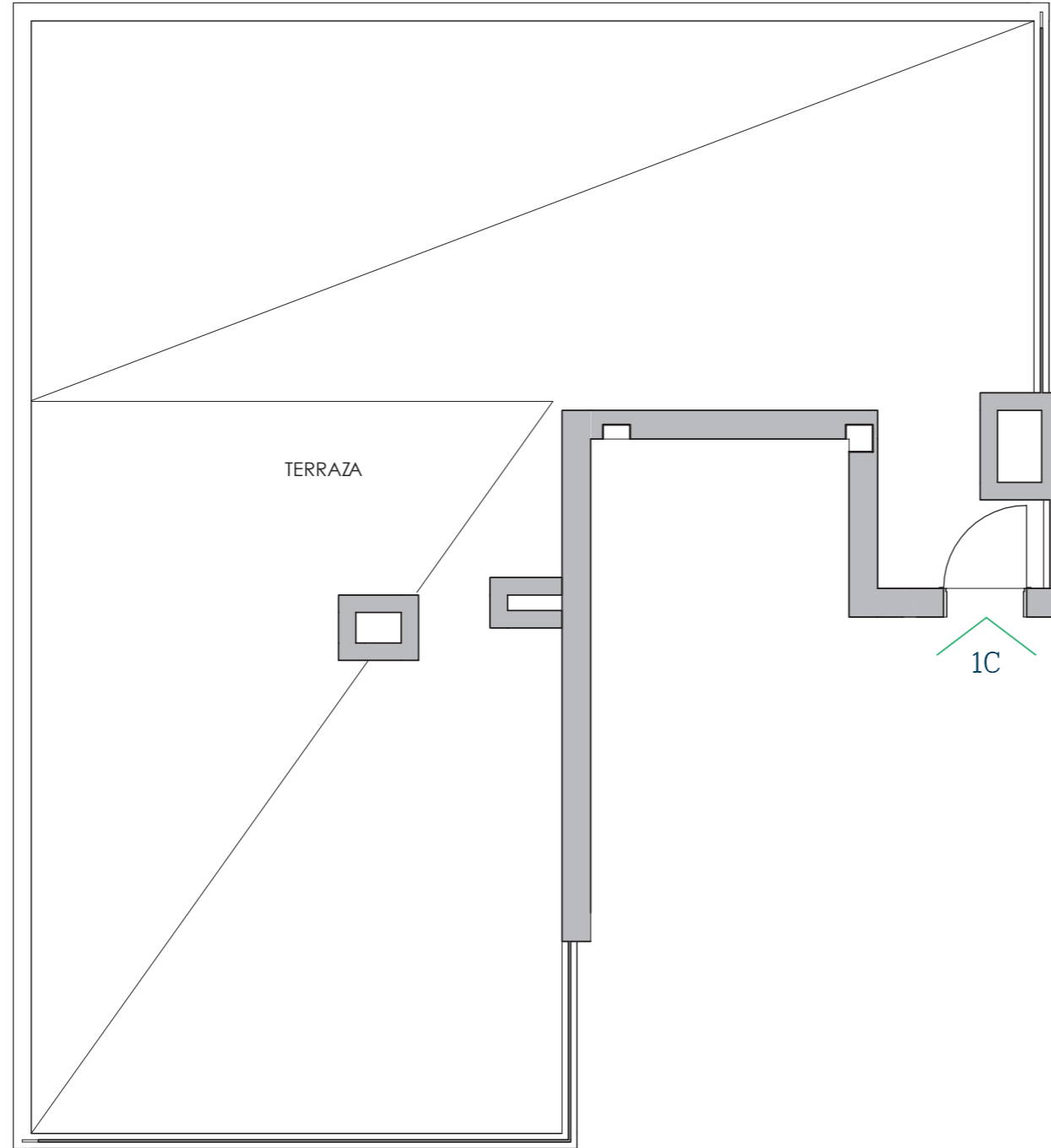
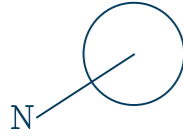

Viviendas únicas
en un lugar exclusivo



LOS TILOS DE
NEGURI

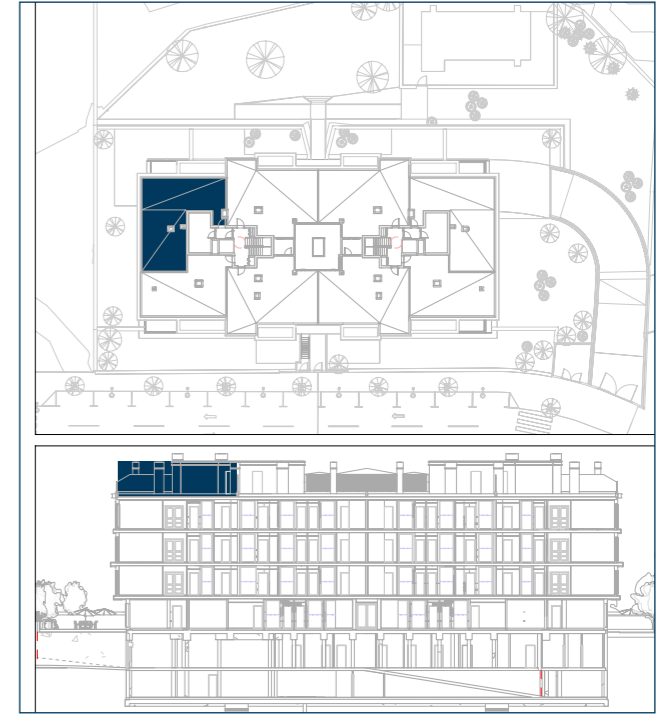

113,01 m²

3

3

104,17 m²

PLANTA TERCERA - PORTAL 1C

| | |
|---|---------------|
| Recibidor | 4,32 |
| Salón-Comedor | 26,41 |
| Comedor | 11,83 |
| Cocina | 10,36 |
| Distribuidor | 9,85 |
| Dormitorio 1 | 17,56 |
| Baño 1 | 5,41 |
| Dormitorio 2 | 10,72 |
| Dormitorio 3 | 10,46 |
| Baño 2 | 2,66 |
| Baño 3 | 3,43 |
| SUP. ÚTIL CERRADA INTERIOR | 113,01 |
| Tendedero | 4,00 |
| Terraza descubierta en pl. 3 ^a | 7,31 |
| Terraza desc. en plta. cubierta | 96,86 |
| SUP. ÚTIL EXTERIOR | 108,17 |