

Nosotros ponemos la casa,
tú la llenas de vida.

30 Viviendas, garajes y trasteros.
Puerta Barqueta. Sevilla.

La información contenida en este documento, incluido el mobiliario, tiene mero carácter comercial e ilustrativo, pudiendo sufrir pequeñas variaciones por razones técnicas, comerciales o jurídicas durante la ejecución de las obras, sin que estas en su caso impliquen menoscabo en el nivel global de calidades (RD 515/89 21 de Abril). La superficie útil según decreto 218/2005, se define como la superficie del suelo interior de la vivienda y el 50% de los espacios exteriores privados (limitándose al 10% de la superficie útil interior).

VIV. 18

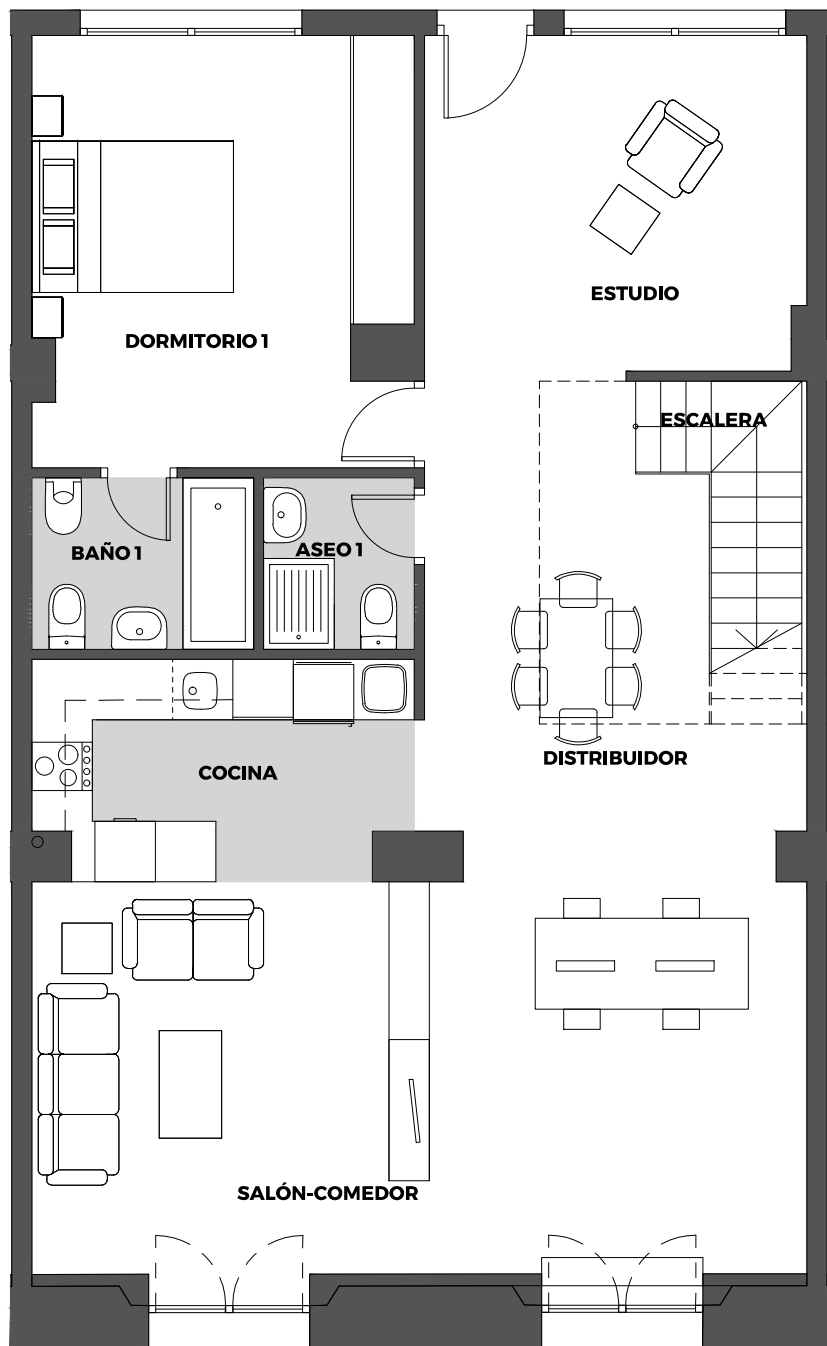

PLANTA BAJA

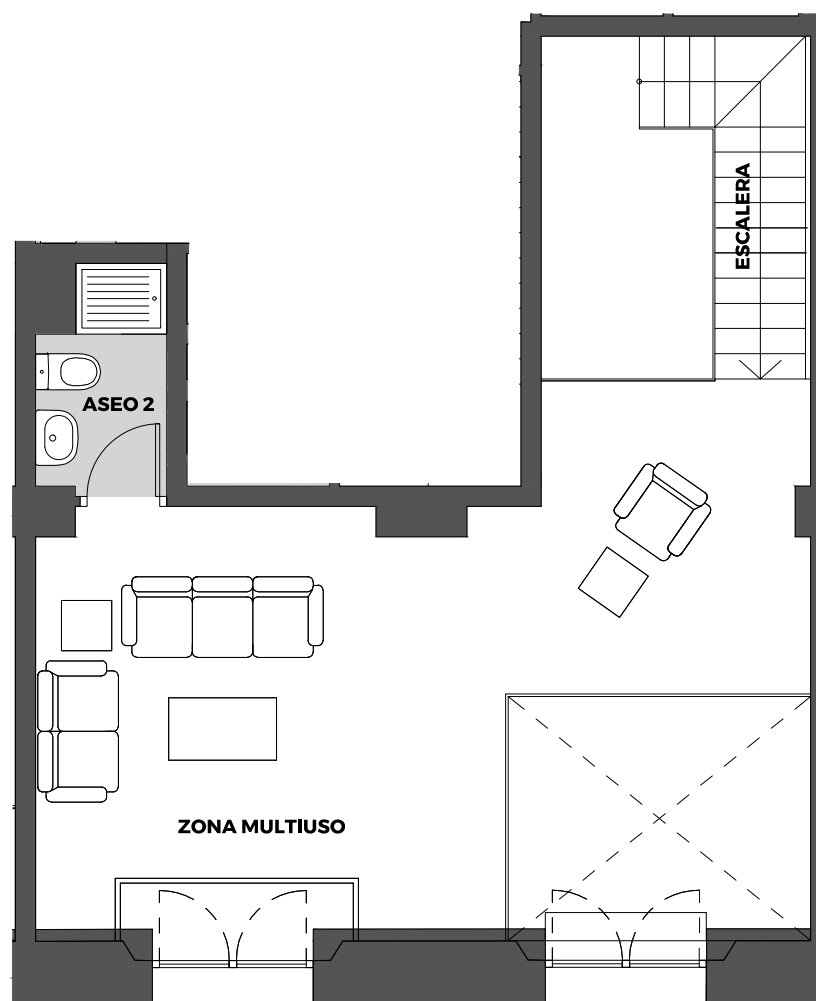

PLANTA ENTREPLANTA

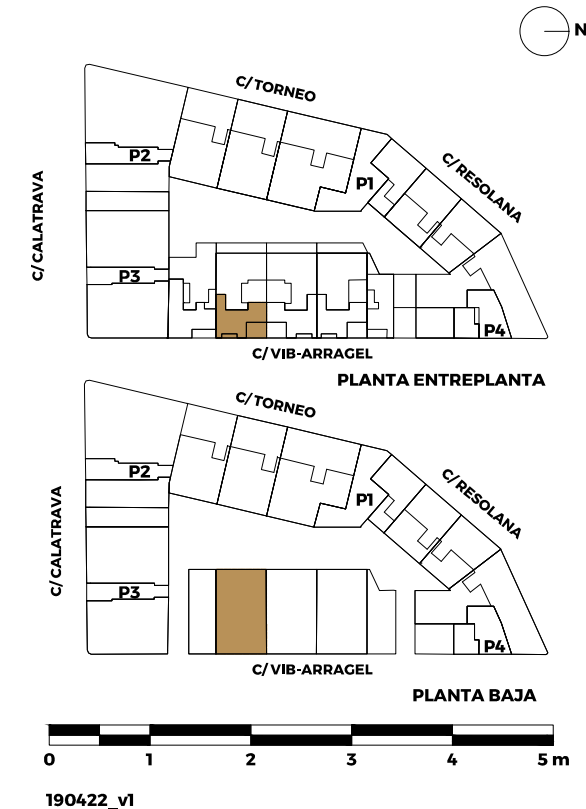

Portal 1. Vivienda 18
Planta baja y entreplanta

Decreto 218/2005

| | | | |
|------------------------------------|-----------------------------|---------------|----------------------|
| SUPERFICIE CONSTRUIDA INTERIOR | 139,00 m ² | | |
| SUPERFICIE CONSTRUIDA EXTERIOR | 0,00 m ² | | |
| SUPERFICIE CONSTRUIDA TOTAL | 139,00 m² | 156,63 | m² |
| SALÓN COMEDOR | 30,59 m ² | | |
| COCINA | 8,00 m ² | | |
| DISTRIBUIDOR | 15,94 m ² | | |
| ESTUDIO | 12,78 m ² | | |
| ESCALERA | 3,99 m ² | | |
| DORMITORIO 1 | 16,21 m ² | | |
| ZONA MULTIUSO | 28,32 m ² | | |
| BAÑO 1 | 3,83 m ² | | |
| ASEO 1 | 2,47 m ² | | |
| ASEO 2 | 2,67 m ² | | |
| SUPERFICIE ÚTIL INTERIOR | 124,80 m ² | | |
| SUPERFICIE ÚTIL EXTERIOR | 0,00 m ² | | |
| SUPERFICIE ÚTIL TOTAL | 124,80 m² | 124,80 | m² |

Nosotros ponemos la casa,
tú la llenas de vida.

30 Viviendas, garajes y trasteros.
Puerta Barqueta. Sevilla.

La información contenida en este documento, incluido el mobiliario, tiene mero carácter comercial e ilustrativo, pudiendo sufrir pequeñas variaciones por razones técnicas, comerciales o jurídicas durante la ejecución de las obras, sin que estas en su caso impliquen menoscabo en el nivel global de calidades (RD 515/89 21 de Abril). La superficie útil según decreto 218/2005, se define como la superficie del suelo interior de la vivienda y el 50% de los espacios exteriores privados (limitándose al 10% de la superficie útil interior).

VIV. 18

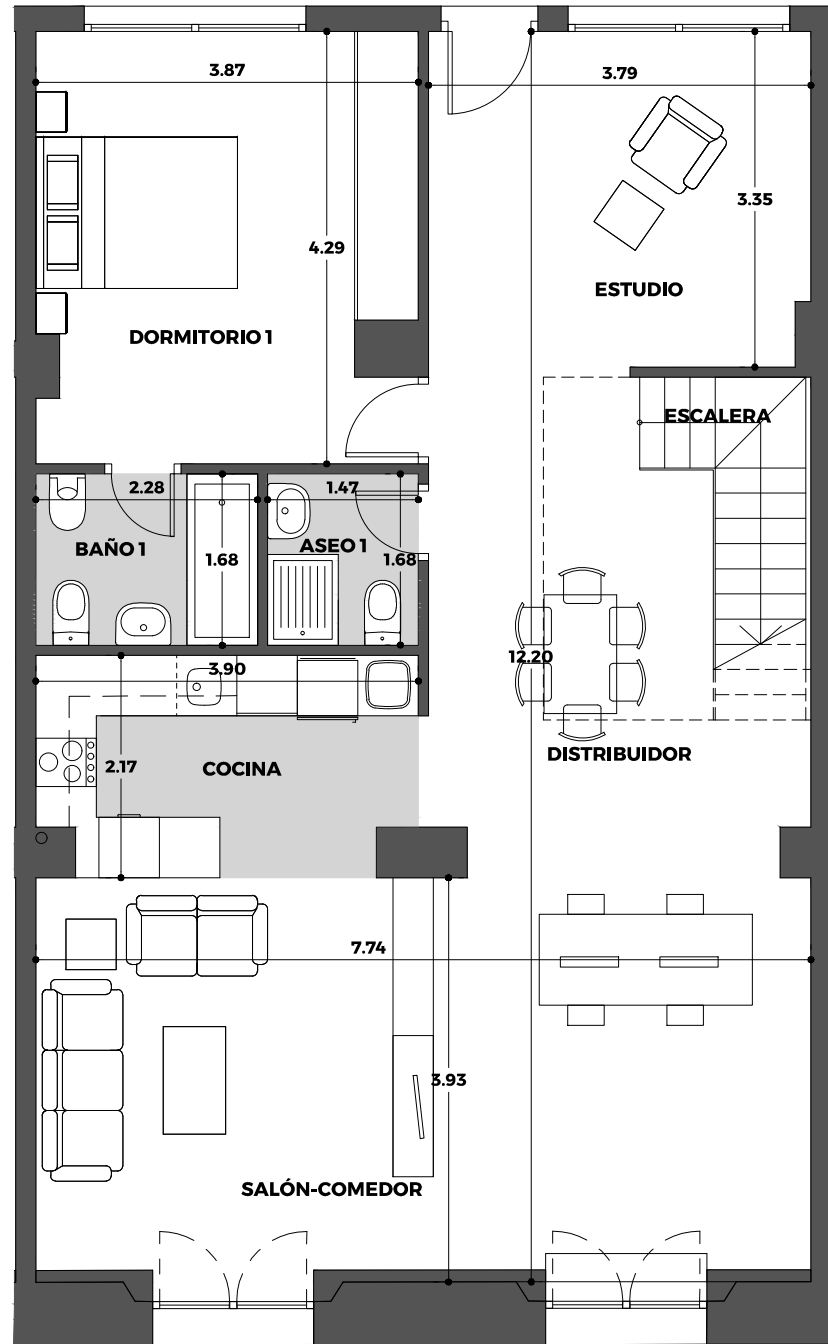

PLANTA BAJA

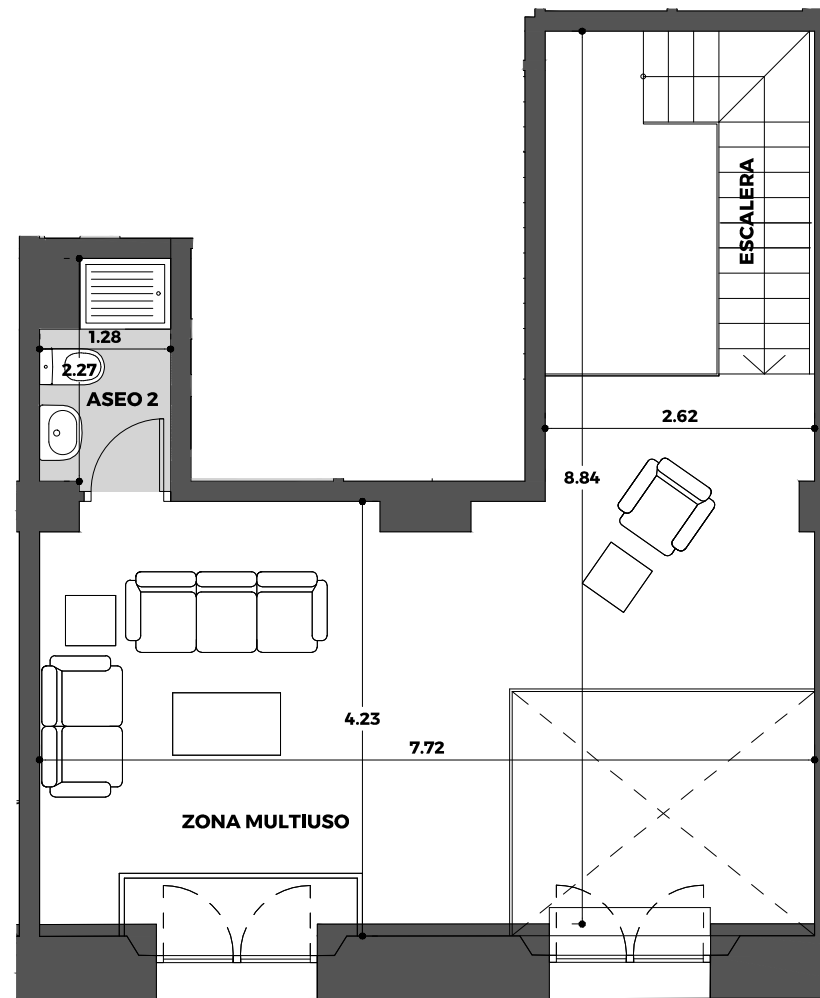

PLANTA ENTREPLANTA

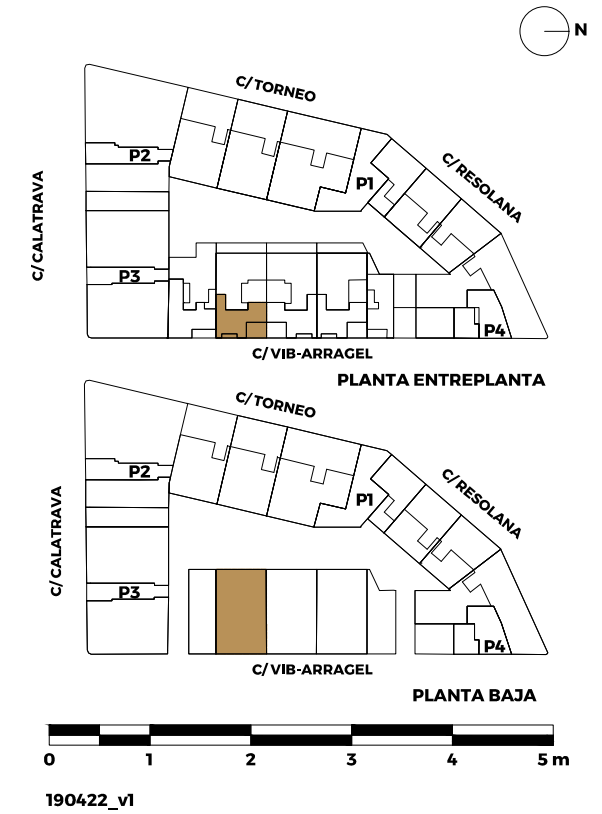

Portal 1. Vivienda 18
Planta baja y entreplanta

Decreto 218/2005

| | | | |
|------------------------------------|-----------------------------|---------------|----------------------|
| SUPERFICIE CONSTRUIDA INTERIOR | 139,00 m ² | | |
| SUPERFICIE CONSTRUIDA EXTERIOR | 0,00 m ² | | |
| SUPERFICIE CONSTRUIDA TOTAL | 139,00 m² | 156,63 | m² |
| SALÓN COMEDOR | 30,59 m ² | | |
| COCINA | 8,00 m ² | | |
| DISTRIBUIDOR | 15,94 m ² | | |
| ESTUDIO | 12,78 m ² | | |
| ESCALERA | 3,99 m ² | | |
| DORMITORIO 1 | 16,21 m ² | | |
| ZONA MULTIUSO | 28,32 m ² | | |
| BAÑO 1 | 3,83 m ² | | |
| ASEO 1 | 2,47 m ² | | |
| ASEO 2 | 2,67 m ² | | |
| SUPERFICIE ÚTIL INTERIOR | 124,80 m ² | | |
| SUPERFICIE ÚTIL EXTERIOR | 0,00 m ² | | |
| SUPERFICIE ÚTIL TOTAL | 124,80 m² | 124,80 | m² |