TERRA OLEIROS II

3 | 3 | 2 | 1 | 260,05 m²

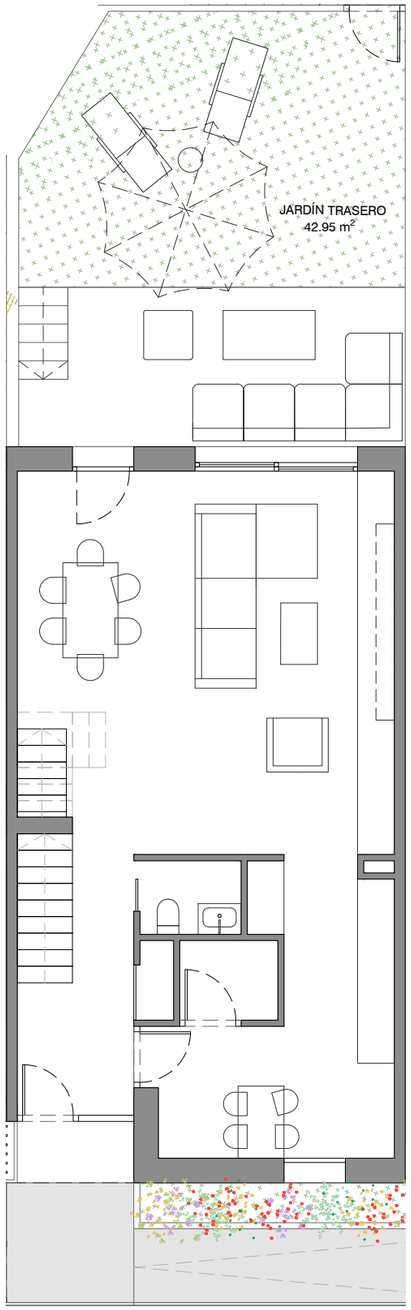

H7-05

Planta de Parcela

V05-3D

SUPERFICIES APROXIMADAS

PLANTA SOTANO	
Garaje	25,35 m²
Trastero	3,95 m²
Escalera Sótano	3,65 m²
Distribuidor Sótano	3,15 m²
PLANTA BAJA	
Distribuidor 1	6,20 m²
Salón/Comedor	36,60 m²
Cocina	14,00 m²
Aseo	2,00 m²
Lavadero	2,10 m²
PLANTA PRIMERA	
Escalera	4,70 m²
Distribuidor 2	6,45 m²
Dormitorio Principal	12,75 m²
Vestidor	6,15 m²
Baño 1	4,45 m²
Dormitorio 2	13,65 m²
Dormitorio 3	9,60 m²
Baño 2	6,35 m²
Superficie útil interior	**161,10 m²**
Superficie útil exterior (Jardín Trasero)	**42,95 m²**
Superficie útil exterior (Terraza)	**46,05 m²**

Superficie construida **260,05 m²**

Incluida parte proporcional de Zonas Comunes sobre rasante y bajo rasante

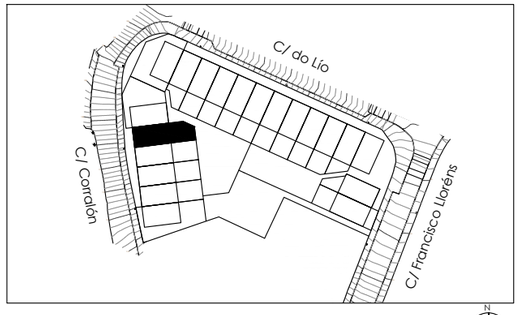

N

N

0 1 2

Planos comerciales en fase de precomercialización. Los presentes planos comerciales son provisionales y meramente orientativos. La Sociedad promotora se reserva el derecho a efectuar durante el transcurso de la ejecución de las obras, las modificaciones necesarias por exigencias de orden técnico, jurídico o comercial, o por falta de stock, sin que esto implique un menosprecio en el nivel global de las calidades. Las superficies son aproximadas y susceptibles de cambios por exigencias técnicas. Las superficies definitivas serán las que resulten de la ejecución de la obra. Las dimensiones de los armarios empotrados, en su caso, se adaptarán a las obras con medidas normalizadas del fabricante. Este plano anula cualquier otro emitido con anterioridad. El mobiliario y la vegetación, tiene únicamente efecto decorativo y no están incluidos.

Edición 02.11.2023 Versión 03

TERRA OLEIROS II

3 | 3 | 2 | 1 | 260,05 m²

H7-05

Planta Baja y Primera

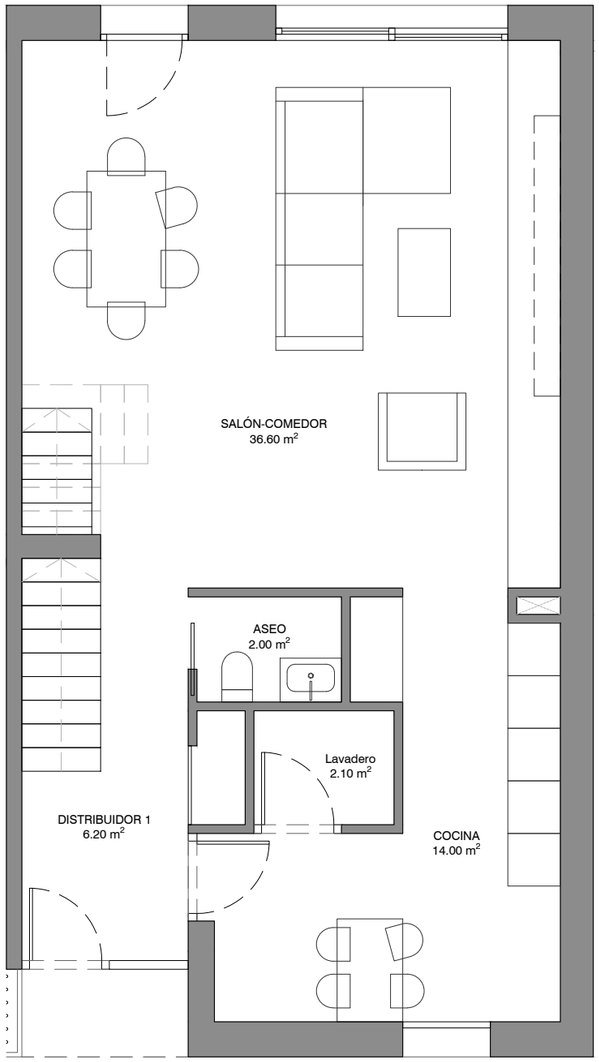

PLANTA BAJA

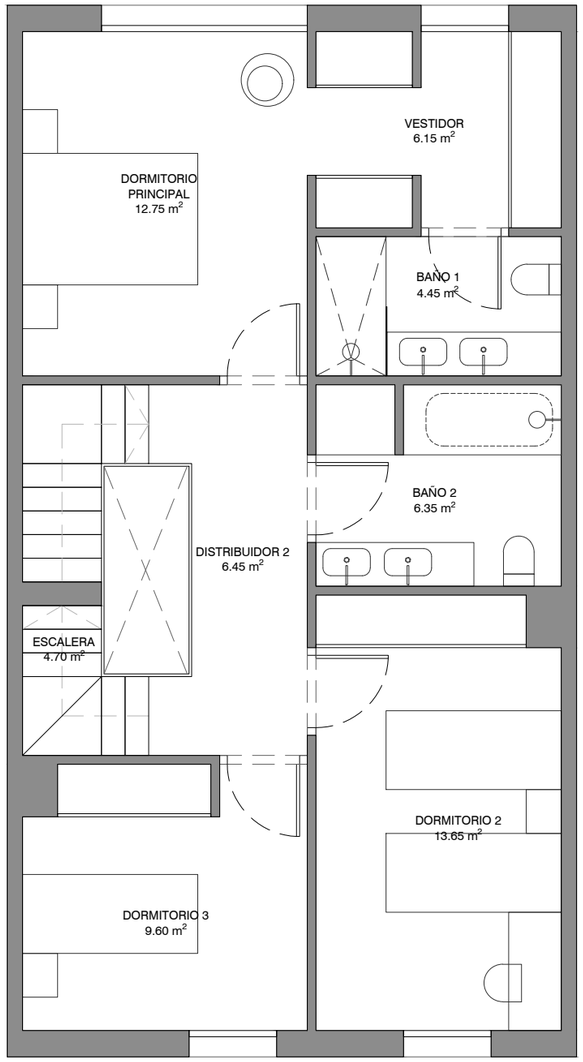

PLANTA PRIMERA

V05-3D

SUPERFICIES APROXIMADAS

PLANTA SOTANO	
Garaje	25,35 m²
Trastero	3,95 m²
Escalera Sótano	3,65 m²
Distribuidor Sótano	3,15 m²
PLANTA BAJA	
Distribuidor 1	6,20 m²
Salón/Comedor	36,60 m²
Cocina	14,00 m²
Aseo	2,00 m²
Lavadero	2,10 m²
PLANTA PRIMERA	
Escalera	4,70 m²
Distribuidor 2	6,45 m²
Dormitorio Principal	12,75 m²
Vestidor	6,15 m²
Baño 1	4,45 m²
Dormitorio 2	13,65 m²
Dormitorio 3	9,60 m²
Baño 2	6,35 m²
Superficie útil interior	**161,10 m²**
Superficie útil exterior (Jardín Trasero)	**42,95 m²**
Superficie útil exterior (Terraza)	**46,05 m²**
Superficie construida	**260,05 m²**

Incluida parte proporcional de Zonas Comunes sobre rasante y bajo rasante

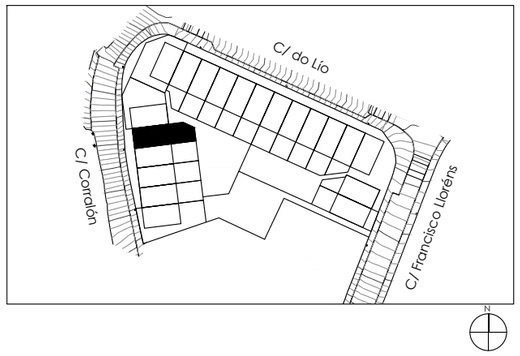

N 0 1 2

Planos comerciales en fase de precomercialización. Los presentes planos comerciales son provisionales y meramente orientativos. La Sociedad promotora se reserva el derecho a efectuar durante el transcurso de la ejecución de las obras, las modificaciones necesarias por exigencias de orden técnico, jurídico o comercial, o por falta de stock, sin que esto implique un menosprecio en el nivel global de las calidades. Las superficies son aproximadas y susceptibles de cambios por exigencias técnicas. Las superficies definitivas serán las que resulten de la ejecución de la obra. Las dimensiones de los armarios empotrados, en su caso, se adaptarán a las obras con medidas normalizadas del fabricante. Este plano anula cualquier otro emitido con anterioridad. El mobiliario y la vegetación, tiene únicamente efecto decorativo y no están incluidos.

Edición 02.11.2023 Versión 03

TERRA OLEIROS II

3 | 3 | 2 | 1 | 260,05 m²

H7-05

Planta de Sótano y Cubierta

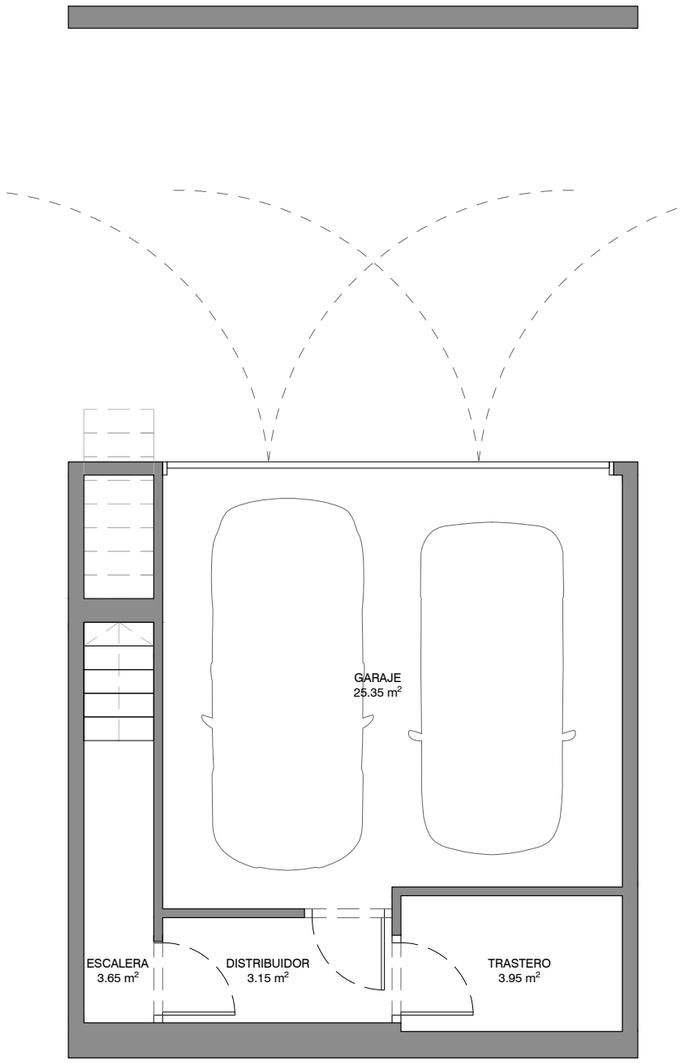

PLANTA SÓTANO

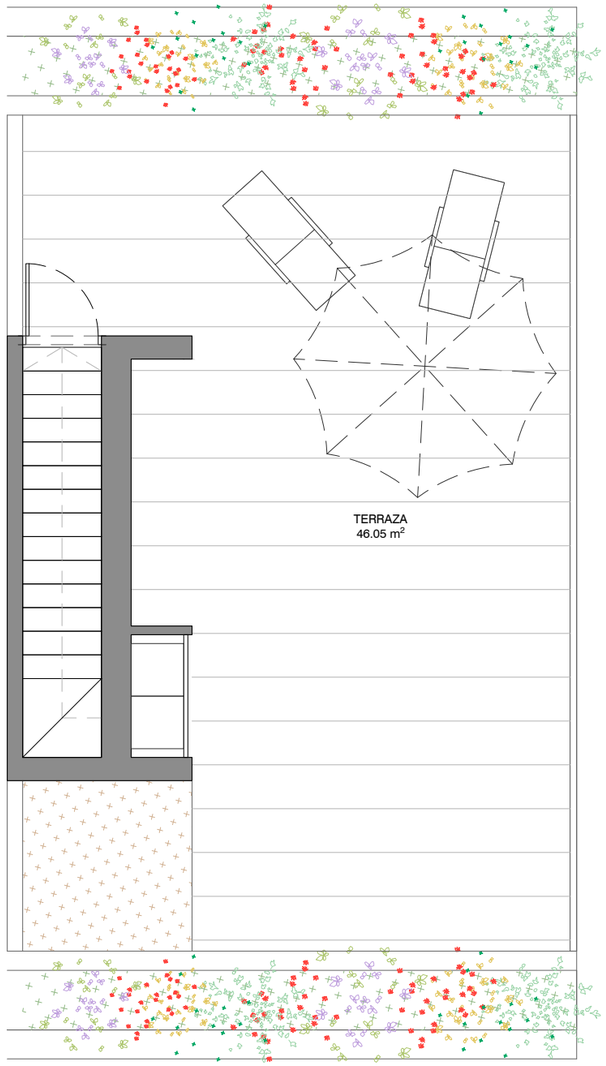

PLANTA DE CUBIERTA

V05-3D

SUPERFICIES APROXIMADAS

PLANTA SOTANO	
Garaje	25,35 m²
Trastero	3,95 m²
Escalera Sótano	3,65 m²
Distribuidor Sótano	3,15 m²
PLANTA BAJA	
Distribuidor 1	6,20 m²
Salón/Comedor	36,60 m²
Cocina	14,00 m²
Aseo	2,00 m²
Lavadero	2,10 m²
PLANTA PRIMERA	
Escalera	4,70 m²
Distribuidor 2	6,45 m²
Dormitorio Principal	12,75 m²
Vestidor	6,15 m²
Baño 1	4,45 m²
Dormitorio 2	13,65 m²
Dormitorio 3	9,60 m²
Baño 2	6,35 m²
Superficie útil interior	**161,10 m²**
Superficie útil exterior (Jardín Trasero)	**42,95 m²**
Superficie útil exterior (Terraza)	**46,05 m²**
Superficie construida	**260,05 m²**

Incluida parte proporcional de Zonas Comunes sobre rasante y bajo rasante

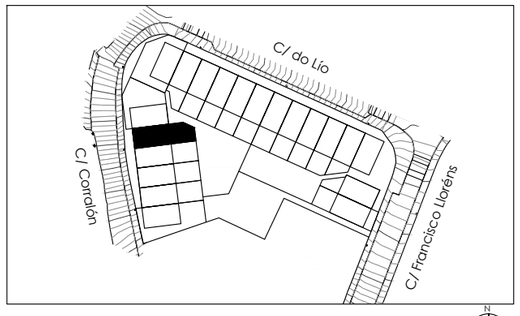

N

N

0 1 2

Planos comerciales en fase de precomercialización. Los presentes planos comerciales son provisionales y meramente orientativos. La Sociedad promotora se reserva el derecho a efectuar durante el transcurso de la ejecución de las obras, las modificaciones necesarias por exigencias de orden técnico, jurídico o comercial, o por falta de stock, sin que esto implique un menosprecio en el nivel global de las calidades. Las superficies son aproximadas y susceptibles de cambios por exigencias técnicas. Las superficies definitivas serán las que resulten de la ejecución de la obra. Las dimensiones de los armarios empotrados, en su caso, se adaptarán a las obras con medidas normalizadas del fabricante. Este plano anula cualquier otro emitido con anterioridad. El mobiliario y la vegetación, tiene únicamente efecto decorativo y no están incluidos.

Edición 02.11.2023 Versión 03