

Estrella del Mar Villas - Marbella

Parcela 3 | Planta Baja Vivienda 51 - Tipo 3A2

Superficies

ASEO/OFFICE	4.20m ²
COCINA	10.30m ²
DISTRIBUIDOR 1	2.80m ²
ENTRADA	7.30m ²
ESCALERA	4.75m ²
SALON-COMEDOR	26.65m ²

Superficie útil interior **113,10m²**

S.Construida C/Comunes 190,25m²

Superficie útil exterior 30,50m²

Jardín 114,80m²

Decreto 218/2005

S. Construida vivienda 154,77m²

S. Útil vivienda 124,41m²

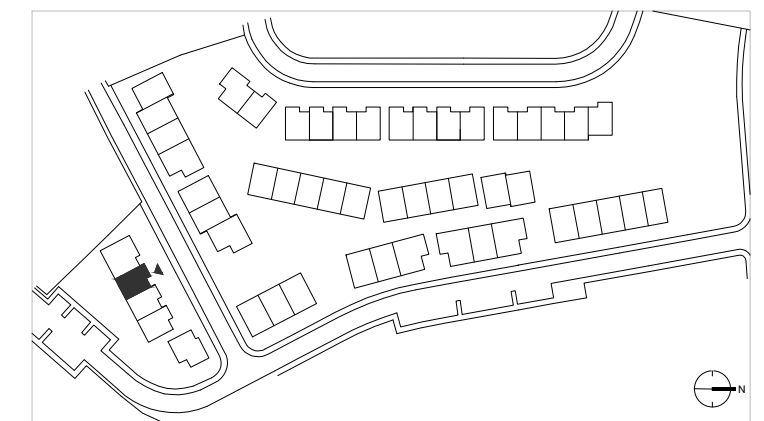

Como promotora, Acciona Inmobiliaria, S.L.U. se reserva el derecho a efectuar durante el transcurso de la ejecución de las obras las modificaciones del proyecto que sean necesarias o convenientes por razones de orden técnico, legal o comercial, u ordenadas por cualquier administración u organismo público. Los elementos accesorios, tales como mobiliario y/o vegetación de jardinería, son meramente ilustrativos, no deben por tanto considerarse incluidos en el objeto de la compraventa. Los giros de puertas y la distribución de aparatos sanitarios pueden no ser los definitivos. Las dimensiones de armarios, en su caso, se adaptarán con medidas normalizadas del fabricante. Las superficies indicadas están calculadas conforme al Decreto 218/2005, de 11 de octubre, Reglamento de Información al consumidor en la compraventa y arrendamiento de viviendas en Andalucía, y son aproximadas.

Versión
20230112_v3



e: 1/75



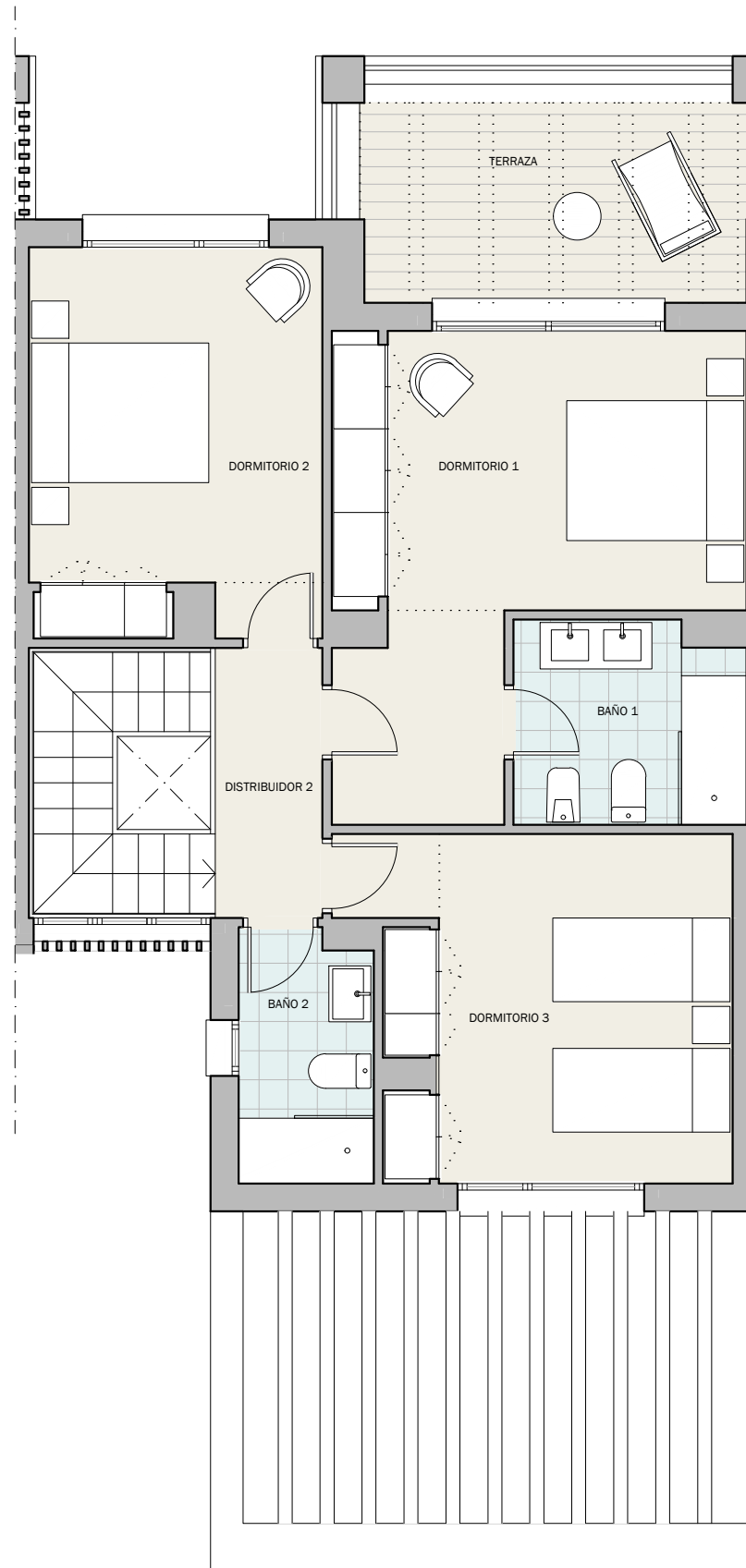
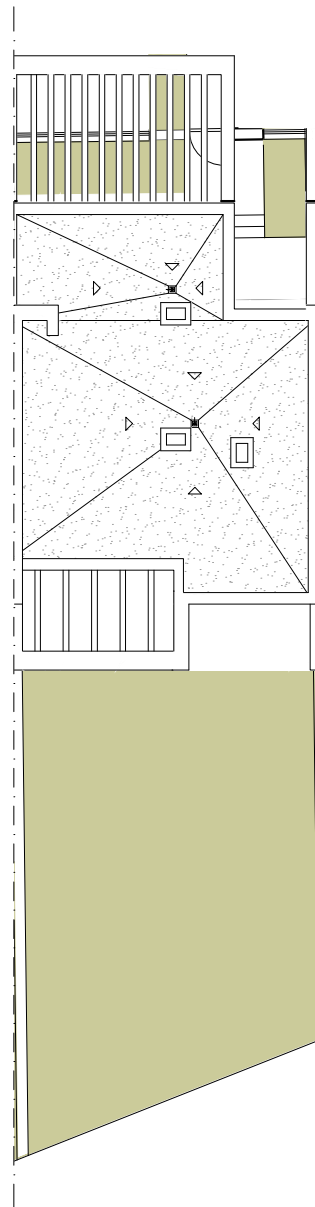

Estrella del Mar Villas - Marbella

Parcela 3 | Planta Primera Vivienda 51 - Tipo 3A2

Superficies

BAÑO 1	5.30m ²
BAÑO 2	3.85m ²
DISTRIBUIDOR 2	3.35m ²
DORMITORIO 1	17.35m ²
DORMITORIO 2	12.95m ²
DORMITORIO 3	14.30m ²

Superficie útil interior **113,10m²**

S.Construida C/Comunes 190,25m²

Superficie útil exterior 30,50m²

Jardín 114,80m²

Decreto 218/2005

S. Construida vivienda 154,77m²

S. Útil vivienda 124,41m²

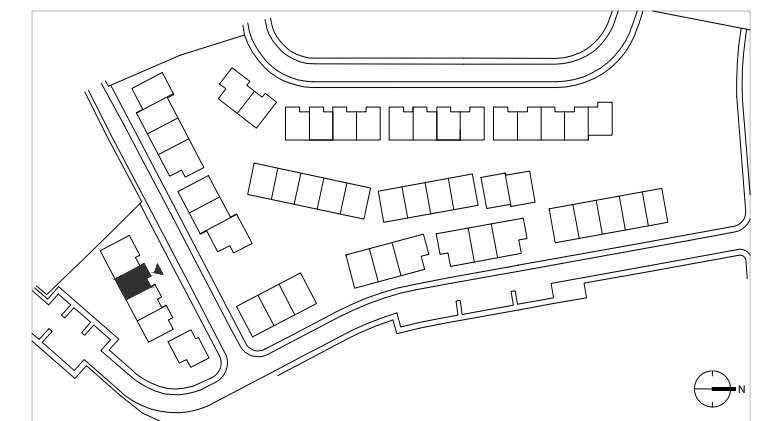

Como promotora, Acciona Inmobiliaria, S.L.U. se reserva el derecho a efectuar durante el transcurso de la ejecución de las obras las modificaciones del proyecto que sean necesarias o convenientes por razones de orden técnico, legal o comercial, u ordenadas por cualquier administración u organismo público. Los elementos accesorios, tales como mobiliario y/o vegetación de jardinería, son meramente ilustrativos, no deben por tanto considerarse incluidos en el objeto de la compraventa. Los giros de puertas y la distribución de aparatos sanitarios pueden no ser los definitivos. Las dimensiones de armarios, en su caso, se adaptarán con medidas normalizadas del fabricante. Las superficies indicadas están calculadas conforme al Decreto 218/2005, de 11 de octubre, Reglamento de Información al consumidor en la compraventa y arrendamiento de viviendas en Andalucía, y son aproximadas.



e: 1/75

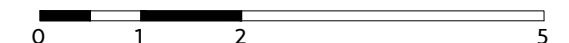

Versión
20230112_v3